

A07.1 E-Rezept Manager

A07.1 E-Rezept Manager

Signieren

Beim Aufruf des E-Rezept Managers erfolgt die Ansicht der ERezepte, die signiert werden müssen. Sie sind mit dem roten **S** gekennzeichnet.

Das Signieren kann einzeln oder über die Komfortsignatur erfolgen, nachdem der HBA in das Lesegerät gesteckt wurde. Dieser wird mit der Angabe des HBA-Inhabers oberhalb der Tabelle angezeigt. Nur wenn der HBA aktiv ist (schwarze Schrift) kann das Signieren erfolgen. Wird das Feld oder der Name rot angezeigt, ist der HBA nicht aktiv.

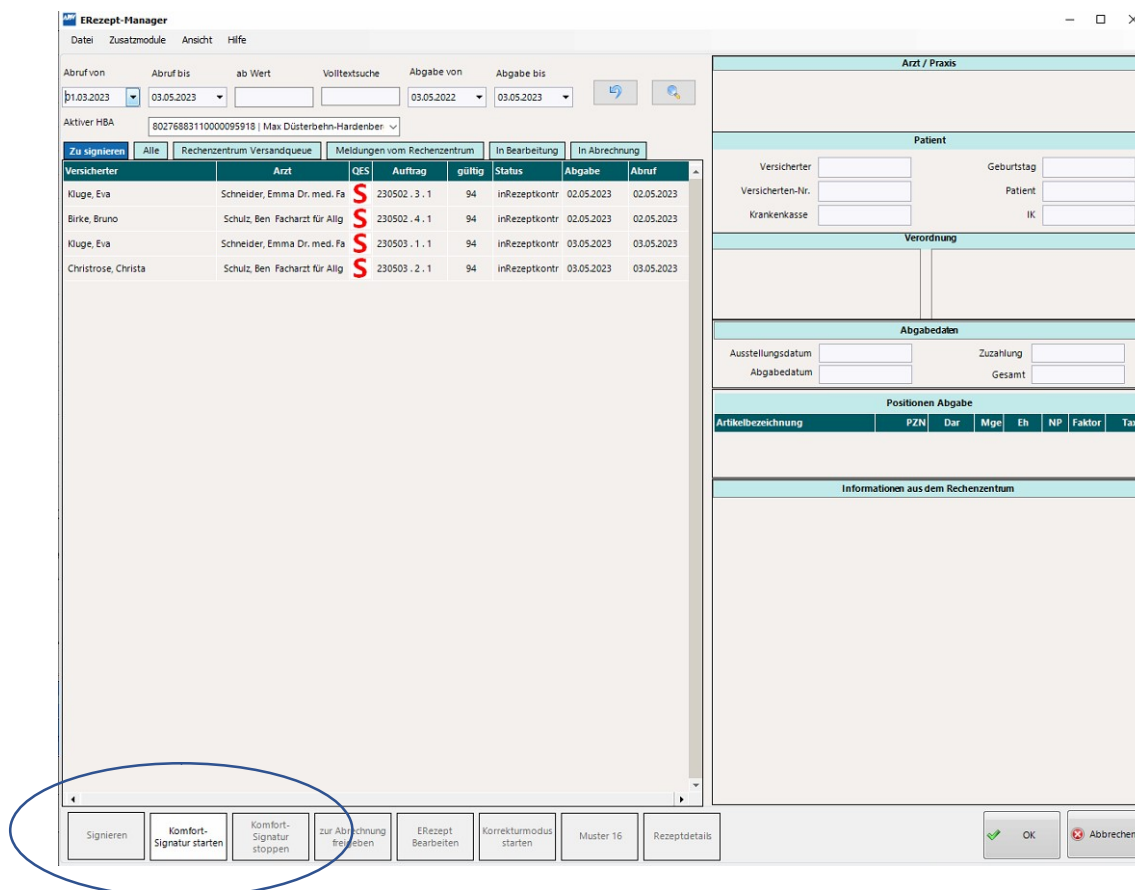

Karteikarten

Die Reihenfolge der Karteikarten wurden geändert (minimale Bildschirmauflösung 1280x1024).

Zur Kontrolle der ERezepte wird die Karteikarte „Meldungen vom Rechenzentrum“ aufgerufen. In dieser befinden sich die Rückmeldung zu den gesendeten ERezepten vom Abrechner. Eine farbliche Markierung in der Spalte Abgabe stuft die Meldungen ein.

Rot	Fehler gemeldet – Bearbeitung durch Apotheke erforderlich
Gelb / orange	Hinweise und oder Verbesserungsvorschläge, die vom Rechenzentrum gemeldet werden.
Grün	positive Rückmeldung – Rezept wird abgerechnet

A07.1 E-Rezept Manager

Schuhmann, Sahra	Schulz, Ben Facharzt für Allg	S	230427 . 10 . 1	67	inKorrektur	27.04.2023	27.04.2023
Schuhmann, Sahra	Schulz, Ben Facharzt für Allg		230427 . 12 . 1	67	verknüpft	27.04.2023	27.04.2023
Schuhmann, Sahra	Schulz, Ben Facharzt für Allg	S	230427 . 17 . 1	67	inKorrektur	27.04.2023	27.04.2023
Schuhmann, Sahra	Becker, Emilia Fachärztin für	S	230428 . 2 . 1	67	inKorrektur	28.04.2023	28.04.2023
Schuhmann, Sahra	Schulz, Ben Facharzt für Allg	S	230428 . 6 . 1	67	inKorrektur	28.04.2023	28.04.2023
Kluge, Eva	Schneider, Emma Dr. med. Fa	S	230502 . 1 . 1	94	inKorrektur	02.05.2023	02.05.2023
Graf Freiherr von Schaumberg, Ka	Schneider, Emma Dr. med. Fa	S	230502 . 3 . 2	94	inRechenzentr	02.05.2023	02.05.2023
Kluge, Eva	Schneider, Emma Dr. med. Fa	S	230502 . 3 . 1	94	inRezeptkontr	02.05.2023	02.05.2023
Birke, Bruno	Schulz, Ben Facharzt für Allg	S	230502 . 4 . 1	94	inRezeptkontr	02.05.2023	02.05.2023
Erprinzeßin von und zu der Schi	Weber, Maximilian Dr. Fachar	S	230502 . 6 . 1	94	inKorrektur	02.05.2023	02.05.2023
Graf Freiherr von Schaumberg, Ka	Schulz, Ben Facharzt für Allg	S	230502 . 7 . 1	94	inRechenzentr	02.05.2023	02.05.2023
Kluge, Eva	Schulz, Ben Facharzt für Allg	S	230502 . 8 . 1	94	inKorrektur	02.05.2023	02.05.2023
Kluge, Eva	Schneider, Emma Dr. med. Fa	S	230503 . 1 . 1	94	inRezeptkontr	03.05.2023	03.05.2023
Christrose, Christa	Schulz, Ben Facharzt für Allg	S	230503 . 2 . 1	94	inRezeptkontr	03.05.2023	03.05.2023

Sollten abgeschlossene ERezepte nicht zum Rechenzentrum gesendet werden, wenden Sie sich bitte an die ADV Hotline (0208-6900315 oder hotline@apo-edv.de)

Tabelle

In der Tabelle wird neben dem Versicherten, dem Arzt, dem Abgabe-Datum und Abruf-Datum, dem Status auch die Auftragsnummer und die Gültigkeit angezeigt.

Über einen ToolTip werden die ERezeptnummer und die Rezept-ID angezeigt.

Die Gültigkeit ist relevant, da Rezepte nach 100 Tagen vom Fachdienst gelöscht werden. Sollte eine Rückstellung über diesen Zeitraum hinaus erst abgeschlossen werden, kommt es nicht mehr zur Übermittlung der Rezeptdaten an das Rechenzentrum.

Durch das Markieren einer ERezept-Zeile auf der linken Seite werden die Rezeptdaten inklusive Rückmeldungen vom Rechenzentrum auf der rechten Seite angezeigt.

Schaltflächen

E-Rezept Bearbeiten und **Korrekturmodus starten**

Fehlerhafte ERezepte können über diese beiden Funktionen korrigiert werden.

Muster 16 und **Rezeptdetails**

Die Ansicht des markierten ERezeptes kann visualisiert werden, indem die Schaltfläche **Muster16** gewählt wird.

Die Anzeige der **Rezeptdetails**, die an das Rechenzentrum übermittelt werden, können über diese Schaltfläche angezeigt werden.

Selektion der ERezepte

Im oberen Bereich kann die Anzeige der ERezepte gefiltert werden. Dies ist über die Eingabe des Datum von / bis, dem Wert des Rezeptes und über die Volltextsuche möglich.

Weitere Selektionen können über die Lupe erfolgen.

A07.1 E-Rezept Manager

Nachname	Vorname	Geburtsdatum
Christrose	Christa	13.03.1
Christrose	Christa	13.03.1
Christrose	Christa	13.03.1
Kluge	Eva	03.01.1
Kluge	Eva	03.01.1
Graf Freiherr von Schaumberg	Karl-Friederich	04.04.1
Erprinzeßin von und zu der Schimmelpfennig-Hammerschmidt Federmannssohn	Ingrid	31.01.2
Birke	Bruno	02.02.2
Graf Freiherr von Schaumberg	Karl-Friederich	04.04.1
Kluge	Eva	03.01.1
Kluge	Eva	03.01.1
Schuhmann	Sahra	24.12.1
Schuhmann	Sahra	24.12.1
Schuhmann	Sahra	24.12.1
Schuhmann	Sahra	24.12.1
Schuhmann	Sahra	24.12.1
Schuhmann	Sahra	24.12.1
Grossherzog von und zu der Schaumberg-von-und-zu-Schaumburg-und-Radeberg	Friedrich-Wilhelm-Karl-Gustav-Justus-Gotfried	12.07.1
Schuhmann	Sahra	24.12.1
Schuhmann	Sahra	24.12.1

Nach einer Eingabe auf der linken Seite, in einem oder mehreren Feldern des Filters, wird die Anzeige der ERezept-Liste auf der rechten Seite aktualisiert.

Durch Bestätigen mit der Schaltfläche **Filter übernehmen**, gelangt man in die Übersicht des E-Rezept Managers, in der nur die selektierten ERezepte angezeigt werden.

A07.1 Kassensinformations-Terminal

Rückstellung

Die Rückstellungen können nach ERezepten gefiltert werden, indem das Häkchen bei „E-Rezept“ gesetzt wird.

In der Bezeichnung wird das E-Rezept Symbol  zur besseren Übersicht angezeigt.

A07.1 E-Rezept Manager

Ln	Auftrag	Zeit	Kasse	Suchbegriff	Restsumme
1	250423.17	16:26	1	Abgabe E-Rezept 25.04.	7,50
2	270423.18	17:30	1	E-Rezept Minusartikel - nicht gescannt	10,00
3	270423.19	17:32	1	E-Rezept 2 Packungen 1 gescannt (DK)	10,00
4	020523.5	09:35	1	ScanCheck mit Menge bestätigt	10,00

1	2	3	4	5	6	7	8	9	0
Q	W	E	R	T	Z	U	I	O	P
A	S	D	F	G	H	J	K	L	.
Y	X	C	V	B	N	M	?	*	Enter
ENDE	Ä	Ö	Ü	ß	,	Klein	Leertaste	<=>	

Pauschalen
 Mieten
 E-Rezepte

ScanCheck-Fenster

Das Fenster für die Scan-Check- / securPharm-Funktion wurde um eine Spalte erweitert. Hinter der Spalte „OK“ wurde die Spalte „Abgabe“ eingefügt, welche beim Scannen eines Artikels für ein ERezept automatisch mit dem Tagesdatum gefüllt wird.

Das Datum wird für alle Abgaben eines ERezeptes benötigt. Das Fenster zum Scan-Check öffnet sich automatisch, wenn es sich um ein ERezept handelt, unabhängig von den Kassensparametern (Scan-Check bei Lagerort oder nur bei securPharm-Artikeln).

Artikelnummer	Artikelbezeichnung	Dar	Menge	Mge	Hersteller	Lgo	Verk.	OK	Abgabe
1	1014642 ALLOPURINOL ABZ 300MG	TAB	100	ST	ABZ P	G	1		
2	1798000 NOVAMINSULFON LICHTEN500MG	FTA	50	ST	ZENTI	UA	2		

Artikelnummer	Artikelbezeichnung	Dar	Menge	Mge	Hersteller	Lgo	Verk.	OK	Abgabe
1	1014642 ALLOPURINOL ABZ 300MG	TAB	100	ST	ABZ P	G	1	1	04.05.2023
2	1798000 NOVAMINSULFON LICHTEN500MG	FTA	50	ST	ZENTI	G	2	2	04.05.2023